

# LOUVIL ÉVASION VOUS PROPOSE

**DE BRUAY A BETHUNE - SAMEDI 14 MARS 2020**  
**DE LA DECOUVERTE DE « LA CITE DES ELECTRICIENS »**  
**A LA RENCONTRE DES « CHARITABLES »**

**La Cité des Electriciens**, archétype de la cité minière du XIX<sup>e</sup> siècle, appelée ainsi en référence aux noms de ses rues, construite par la compagnie des mines entre 1856 et 1861, témoigne de l'habitat des familles de mineurs, à la naissance d'une révolution industrielle qui a radicalement bousculé le paysage existant. Le classement au patrimoine mondial de l'UNESCO du bassin minier permet de conserver et d'adapter ce patrimoine ordinaire, que les acteurs locaux qualifient de « *monument du quotidien* ».

**La ville de Béthune**, qui a beaucoup souffert des bombardements de la première guerre mondiale, a choisi à l'heure de la reconstruction, un style inspiré par l'Art Déco naissant. De merveilleuses créations ont vu le jour autour de la Grand'Place et de la rue d'Arras prolongées, dans les années 30, par les nouveaux quartiers, comme le quartier de la gare.

**Les Charitables, du mythe à aujourd'hui**: exemple d'une confrérie multiséculaire dont l'origine remonte à la peste qui ravagea en 1188 les confins de l'Artois et de la Flandre. Depuis cette date, tous les défunts de Béthune et de Beuvry sont portés à leur dernière demeure par les charitables « *en grand noir* ».

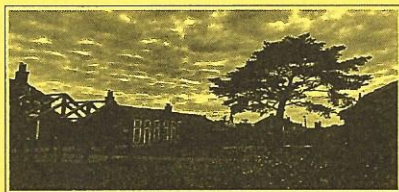

## LE MATIN

Accueil Polonais  
 Visite guidée de la  
 « *Cité des Electriciens* »  
 Visite du  
 « *Centre d'Interprétation* »

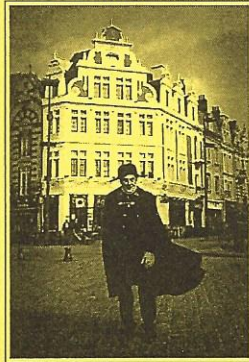

## LE MIDI

Repas au restaurant  
 « *le Vieux Beffroi* »  
 Entrée, plat et dessert  
boisson, eau, café ou thé  
*compris*

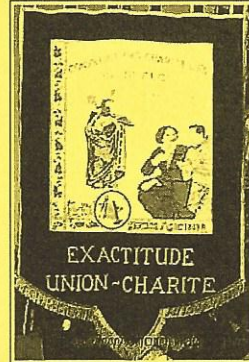

## L'APRES-MIDI

Visite guidée de Béthune  
 Rencontre avec des  
 « *Charitables* »  
 Pause « *conviviale* »

Nous retiendrons 50 inscriptions par ordre d'arrivée.  
 En dessous de 40 personnes, cette sortie ne pourra pas avoir lieu.

**DEPART LOUVIL : 7 h 45** rue Henri MILLEZ face à l'école      **RETOUR LOUVIL : +/- 19 h 00**  
**COÛT DE LA SORTIE: 53 € / adulte - INSCRIPTIONS AVANT LE 2 MARS IMPERATIVEMENT**



auprès de  
 Danielle MEGAL      4 allée des Bouleaux      03.20.79.55.23  
 Françoise BECQUET      422 rue de la Frète      03.20.79.59.56  
 Gérard DEGAND      175 rue Jules Guesde      03.20.84.69.51

Madame Monsieur \_\_\_\_\_ Adresse \_\_\_\_\_

Téléphone portable \_\_\_\_\_ Mail \_\_\_\_\_

Accompagné(e-s) de \_\_\_\_\_ adulte(s) participera(ront) à la sortie du 14 mars 2020 « *DEBRUAY A BETHUNE* »

Soit \_\_\_\_\_ adultes(s) x 53 € = \_\_\_\_\_ €. Ci-joint un chèque libellé à l'ordre de Louvil Évasion.

Nom(s) et Prénom(s) des accompagnants... \_\_\_\_\_

**Prévoir l'adhésion 2020 à l'Association soit: 1,5€/personne ou 3 euros/famille (chèque de préférence)**